

FICHA DE EVALUACIÓN DEL PROYECTO										
Programa	Proyecto de cooperación para la atención integral del ciclo de vida, desarrollo integral. Viceministerio de Inclusión Social y Ciclo de Vida.									
Proyecto	Proyecto de Discapacidad									
Equipo evaluador	Gabriela Cruz	Fecha	29/12/2016							
Descripción del proyecto	Este proyecto, es un servicio orientado a las personas con discapacidad, quienes por su grado de discapacidad-intelectual, física y/o sensorial así como por su ubicación geográfica, no pueden acceder a los servicios de atención diurna u otros servicios.	Objetivos	Ejecutar servicios de calidad para la atención al ciclo de vida, protección especial y personas con discapacidad, con énfasis en la población en situación de pobreza, extrema pobreza y vulnerable.							
	Está organizado a través del trabajo con profesionales en el área de fisioterapia, quienes son encargadas de dar terapias físicas, ocupacionales, dictar talleres y realizar acompañamiento a personas con discapacidad a través de dos visitas domiciliarias mínimas al mes por el tiempo de una hora.		Desarrollar habilidades en las personas con discapacidad respetando sus características individuales y su condición de discapacidad con una visión integral de la persona, su familia y la comunidad, favoreciendo su inclusión en el medio familiar y posteriormente en los diferentes ámbitos sociales.							
	Se desarrollan actividades planificadas para el progreso de las habilidades de las personas con discapacidad, proporcionando a las familias, o a quienes estén a cargo de su cuidado, información práctica y técnicas simplificadas para la atención a la persona con discapacidad, promoviendo así su inclusión, la de su familia y comunidad. Cada fisioterapeuta es responsable de brindar una atención integral y de calidad de 30 personas con discapacidad.		Fortalecer las capacidades familiares para lograr la autonomía de la persona con discapacidad, participación activa en las dinámicas familiares y en el medio donde se desarrolla.							
			Desarrollar capacidades comunitarias para contribuir a la eliminación de barreras, sean éstas afectivas, de movilidad o físicas, que promuevan la protección y defensa de los derechos de las personas con discapacidad así como su participación activa dentro de las actividades de su comunidad.							
Nivel de cumplimiento	Evaluación de resultados									
Efectividad	100.00%	Resultados esperados		Nivel de avance programático		tiempo en meses				
	100.00%	Eficacia		Unidad de medida	Meta	Avance	Programado	Empleado		
Eficiencia	100.00%	R1.	4 Talleres de capacitación en temas de discapacidad dirigidos a familiares.	Taller	4.00	4.00	100%	4	4	
		R2.	4 Sensibilizaciones masivas dirigidas a la comunidad	Sensibilización	4.00	4.00	100%	4	2	
		R3.	4 Eventos Inklusivos	Evento	4.00	5.00	100%	12	12	
		R4.	200 Personas con discapacidad y/o comunidad serán atendidos de manera integral	Personas	200.00	240.00	100%	12	12	
Evaluación presupuestaria										
Fuentes de financiamiento										
GAD PM										
MIES										
Total										
Beneficio/costo										
Análisis beneficio/costo: multicriterio										
1.26	Criterios		Beneficio identificado			Calificación		Valoración		
	Social		Se ha generado una corresponsabilidad social, con la participación de actores públicos y privados en acciones que buscan mejorar la calidad de vida de las personas con discapacidad			Muy alto		5.00		
	Económico		Al ser un proyecto de ayuda social, genera un ahorro a la economía familiar			Muy alto		5.00		
	Organizacional		Se ha creado y fortalecido al Comité de Cuidadores de las Personas con Discapacidad			Alto		4.00		
	Político		Al trabajar directamente con la población se puede crear un espíritu de ayuda social			Muy alto		5.00		
	Tecnológico/Metodológico		Se ha fortalecido las habilidades y destrezas de las personas con discapacidad mediante terapias ocupacionales y físicas previo a una planificación quincenal utilizando equipos fisioterapéuticos en excelente estado.			Muy alto		5.00		
	Valoración de beneficios									
	24.00									
	Criterios		Costo identificado			Calificación		Valoración		
	Social		La falta de conocimiento de la comunidad sobre el buen trato e inclusión de las personas con discapacidad hace una sociedad excluyente causando daño psicológico (baja autoestima) a este grupo de atención prioritaria.			Alto		4.00		
	Económico		El retraso en la transferencia de recursos de la entidad cooperante (MIES) causa un retraso en las actividades planificadas			Alto		4.00		
	Organizacional		Falta de compromiso de algunas instituciones para realizar actividades conjuntas en beneficio de las personas con discapacidad			Alto		4.00		
	Político		Normativa Técnica de organizaciones cooperantes hacen que se limite el acceso al servicio.			Alto		4.00		
	Tecnológico/Metodológico		Las viviendas de los usuarios del proyecto no tienen las instalaciones necesarias para la utilización apropiada de equipos fisioterapéuticos.			Regular		3.00		
Valoración de costos										
19.00										
Relación beneficio/costo										
1.26										
Análisis cualitativo										
Aspectos positivos del proyecto:										
1. Genera espacios de inclusión y reflexión en donde participan personas con discapacidad, familiares y comunidad.										
2. Se brinda una atención integral de calidad y calidez a este grupo de atención prioritario que por su situación económica no puede acceder a estos servicios.										
3. Se realiza un proceso de sensibilización en temas de discapacidad dirigido a la comunidad.										
Temas a mejorar:										
1. Acercamiento a líderes comunitarios.										
2. Incrementar talleres de terapia ocupacional en manualidades, de esta manera se apoyará a las personas con discapacidad a tener un ingreso económico y a ser un ente activo de la sociedad.										
3. Coordinación interinstitucional con diferentes actores públicos y privados.										
Aprendizajes claves										
1. Utilizar los elementos del medio para el tratamiento de las personas con discapacidad.										
2. Compromiso entre profesionales y familiares de acompañamiento y atención a este grupo vulnerable.										
3. Crocer la realidad en la que viven las personas con discapacidad del Cantón.										
Análisis de factores que influyen:										
1. Falta de compromiso de diferentes actores públicos y privados para construir una sociedad incluyente.										
2. Poco interés de la comunidad en recibir talleres de sensibilización										
3. Ausentismo de los representantes del Comité de Cuidadores a reuniones de trabajo.										

FICHA DE EVALUACIÓN DEL PROYECTO								
Programa	Programa de Atención a Grupos Vulnerables/ Envejecimiento Activo Y Saludable							
Proyecto	Envejecimiento Activo Y Saludable							
Equipo evaluador	Gestión Social				Fecha:	29/12/2016		
Descripción del proyecto	El programa está orientado a mejorar la calidad de vida, fomentando la inclusión, participación, organización, aprendizaje intergeneracional de los saberes, mediante campañas de sensibilización, empoderando a la ciudadanía hacia una cultura positiva del envejecimiento y la vejez, mediante la apertura de espacios alternativos de acompañamiento comunitario.			Objetivos:				
				1 Fortalecer la identidad del cantón Pedro Moncayo a través de los oficios y saberes de los adultos Mayores. 2 Crear una posibilidad de reinserción laboral de manera temporal para los adultos mayores seleccionados por la comunidad 3 Fortalecer la inclusión participación y organización de los adultos mayores como un aporte a las comunidades. 4 Fomentar la organización de los adultos mayores que permita impulsar nuevos objetivos de vida y emprendimientos productivos. 5 Sensibilizar a la ciudadanía en general sobre el valor, conocimientos, experiencias y aportes de los adultos mayores. 6 Fomentar los derechos de los adultos mayores				
Nivel de cumplimiento	Evaluación de resultados							
Efectividad	100.00%	Resultados esperados			Nivel de avance programático		Tiempo en meses	
			Unidad de medida	Meta	Avance		Programado	Empleado
Eficacia	100.00%	R1. Firma de convenio de cooperación para la implementación de espacios alternativos.	convenio	1.00	1.00	100%	1	1
Eficiencia	12.22%	R2. 5 Adultos mayores participan en los campamentos vacacionales transmitiéndoles sus saberes a las nuevas generaciones.	Personas	5.00	5.00	100%	12	12
		R3. 5 Espacios Alternativos funcionando	unidad	5.00	7.00	100%	12	12
		R4. 1 red de adultos mayores conformada	Personas	1.00	1.00	100%	12	12
		R5. 100 talleres dirigidos a adultos y adultos mayores	Talleres	100.00	250.00	100%	12	12
		R6. 4 Campañas de sensibilización ejecutadas, (Abuelas Madres y Trabajadoras, Día de la toma de conciencia no a la violencia y maltrato al adulto mayor, Día del adulto Mayor, Feria de platos Típicos, II encuentro de Experiencias y Saberes)	eventos	4.00	5.00	100%	12	12
		R7. 1 libro publicado voces y palabras de la memoria	libro	1.00	1.00	100%	12	12
		Evaluación presupuestaria						
Fuentes de financiamiento					Codificado			
					Inicial	Final	Ejecutado	
GAD PM					29,608.30	4,600.00	25,008.30	
MIES					14,064.00	154.22	13,909.78	
Total					43,672.30	4,754.22	38,918.08	
Costo beneficio	Análisis beneficio/costo multicriterio							
2.00	Criterios		Beneficio identificado			Calificación		Valoración
	Social		Fortalecimiento de la participación e inclusión y organización generando espacios de encuentro, diálogo, capacitación y actividades recreativas de las personas adultas mayores			Alto		4.00
	Económico		Promover micro emprendimientos			Regular		3.00
	Organizacional		Conformación de 7 comités de adultos mayores			Muy alto		5.00
	Político		Cumplimiento de la política pública			Alto		4.00
	Tecnológico/Metodológico		Talleres participativos acorde a las condiciones físicas de las personas adultas mayores			Alto		4.00
	Valoración de beneficios							20.00
	Criterios		Costo identificado			Calificación		Valoración
	Social		Exclusión de personas que no pueden movilizarse			Bajo		2.00
	Económico		Inversión para la adquisición de materiales lúdicos			Regular		3.00
	Organizacional					Bajo		2.00
	Político		Articulación interinstitucional			Regular		3.00
	Tecnológico/Metodológico							
Valoración de costos							10.00	
Relación beneficio/costo							2.00	
Análisis cualitativo								
Aspectos positivos del proyecto:								
1. Enfoque de atención integral 2. Coordinación interinstitucional que permite realizar un acompañamiento permanente. 3. Visibilización de los derechos de las personas adultas mayores								
Temas a mejorar:								
1. Garantizar el mobiliario necesario para la ejecución de los talleres 2. Capacitación a los talleristas 3. Vinculación con las directivas comunitarias								
Aprendizajes claves								
1. La vinculación con la comunidad en las actividades a ejecutarse permiten alcanzar la corresponsabilidad. 2. Los encuentros masivos de las personas adultas mayores permiten estrechar lazos de amistad. 3. La organización de los grupos de adultos mayores permiten el ejercicio de sus derechos								
Análisis de supuestos/riesgos:								
La deserción de los adultos mayores por cumplir con el rol de cuidar a los nietos. La prestación del espacio físico por parte de las comunales para el desarrollo de los talleres.								
Análisis de factores que influyen:								
1. Corresponsabilidad familiar y comunitaria 2. La decisión y apoyo político 3. El compromiso de las personas adultas mayores en participar de los encuentros.								

ANEXOS

TERAPIA FISICA

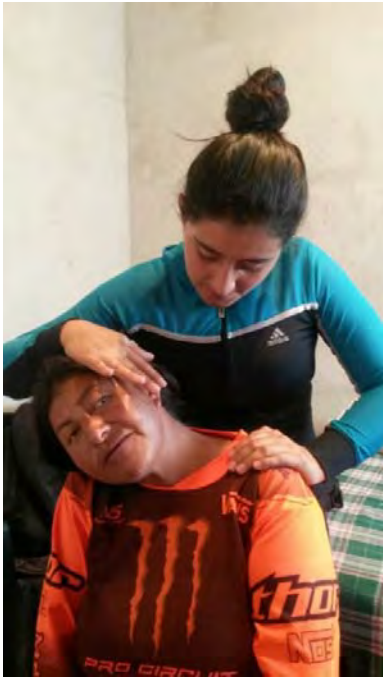

TERAPIA OCUPACIONAL



EVENTOS INCLUSIVOS

TALLER SETEDYS



GIRA PEDAGÓGICA BOSQUE PROTECTOR Y PARQUE RECREACIONAL
JERUSALEM



CASA ABIERTA



OLIMPIADAS ESPECIALES





DIA INTERNACIONAL DE LA DISCAPACIDAD





GAD MUNICIPAL DE PEDRO MONCAYO

Primero la Gente



**SUBUNIDAD DE ADULTOS MAYORES
DIRECCIÓN DE GESTIÓN SOCIAL INCLUSIVA**

