



FICHA DE SEGUIMIENTO DEL PROYECTO

**Programa** Programa de Atención Integral a Grupos Prioritarios y Personas en Situación de Riesgo Durante el Ciclo de Vida en el Cantón Pedro Moncayo.

**Proyecto** MISION SOLIDARIA NUESTRA SEÑORA DE NATIVIDAD "Centro Integral de Rehabilitación"

**Descripción del proyecto**  
 El GAD Municipal de Pedro Moncayo, pretendiendo cubrir la necesidad de los grupos vulnerables del cantón de una atención eficaz y de calidad que permita la restitución de los servicios y la dignificación de la personas como sujetos de derechos ha creado la Sub unidad Misión Solidaria Nuestra Señora de Natividad del departamento de Gestión Social e Inclusiva.  
 Con la finalidad de aportar al fortalecimiento del Plan Nacional del Buen Vivir, la Misión Nuestra Señora de Natividad, presta servicios de calidad y calidez a través del Centro Integrado de Terapias, el mismo que cuenta con las especialidades de Terapia Física, Terapia de Lenguaje, Estimulación Temprana y Traumatología.

**Objetivo:**  
 "Mejorar las capacidades y potencialidades humanas de la población en condición de vulnerabilidad del Cantón Pedro Moncayo, garantizando el acceso a servicios sociales ofertados por la Misión Nuestra Señora de Natividad".

**Seguimiento** HITOS DEL PROYECTO

Para avance programático			Ejecución			
Detalle	Medio de verificación	%	Unidad	Meta	Avance	Fecha
1. Atención de calidad y calidez en rehabilitación integral a la población en general.	Partes diarios	75.00	usuarios	11000	1946	
2. Se realizará el mantenimiento semestral de la piscina de hidrorehabilitación Nuestra Señora de Natividad	Informes, contratos, facturas.	10.00	Procesos	2		
3. Se adquirirá insumos fisioterapéuticos, materiales lúdicos y silla de bebe, para la atención diaria en el Centro de Rehabilitación Integral	Acta entrega, facturas, informes, TDR	5.00	Insumos	1		
4. Se realizará un mantenimiento preventivo a los equipos de fisioterapia del Centro de Rehabilitación Integral.	Informes, TDR's, contratos, facturas	10.00	Equipos	2		
Avance financiero			Codificado			
			Inicial	Reforma	Ejecutado	
GAD PM			104,670.46		12,312.96	

Nivel de avance: 12,82%



Mes	Programático	Financiero
Enero	6.89	5.35
Febrero	13.27	11.76
Marzo		
Abril		
Mayo		
Junio		
Julio		
Agosto		
Septiembre		
Octubre		
Noviembre		
Diciembre		

**Resumen narrativo:**

Actualizado por:	Fecha:
Enero, 2017: <u>Avances:</u> Se realizó tratamientos fisioterapéuticos a usuarios del cantón Pedro Moncayo y sus alrededores, cumpliendo con la demanda de 654 pacientes beneficiados de este servicio. A la vez el médico Traumatólogo realizó chequeo y tratamiento oportuno para varios usuarios, incluido sectores vulnerables en convenio mies y anciano del adulto Mayor, cumpliendo con 205 atenciones. en el área de terapia de lenguaje se cubrió con 152 atenciones a niños y se tiene programado hacer seguimiento en CIBVS	Lcda. Pamela Montalvo 03/02/2017
<u>Problemas y soluciones implemetadas:</u>	
Febrero, 2017: <u>Avances:</u> Se realizó atenciones a personas que acuden al servicio de rehabilitación, traumatología, terapia de lenguaje.	Lcda. Pamela Montalvo 03/02/2017
<u>Problemas y soluciones implemetadas:</u>	



**GAD MUNICIPAL DE PEDRO MONCAYO**

*Primero la Gente*

**CENTRO DE REHABILITACIÓN FÍSICA NUESTRA SEÑORA DE NATIVIDAD  
GAD DEL CANTÓN PEDRO MONCAYO**

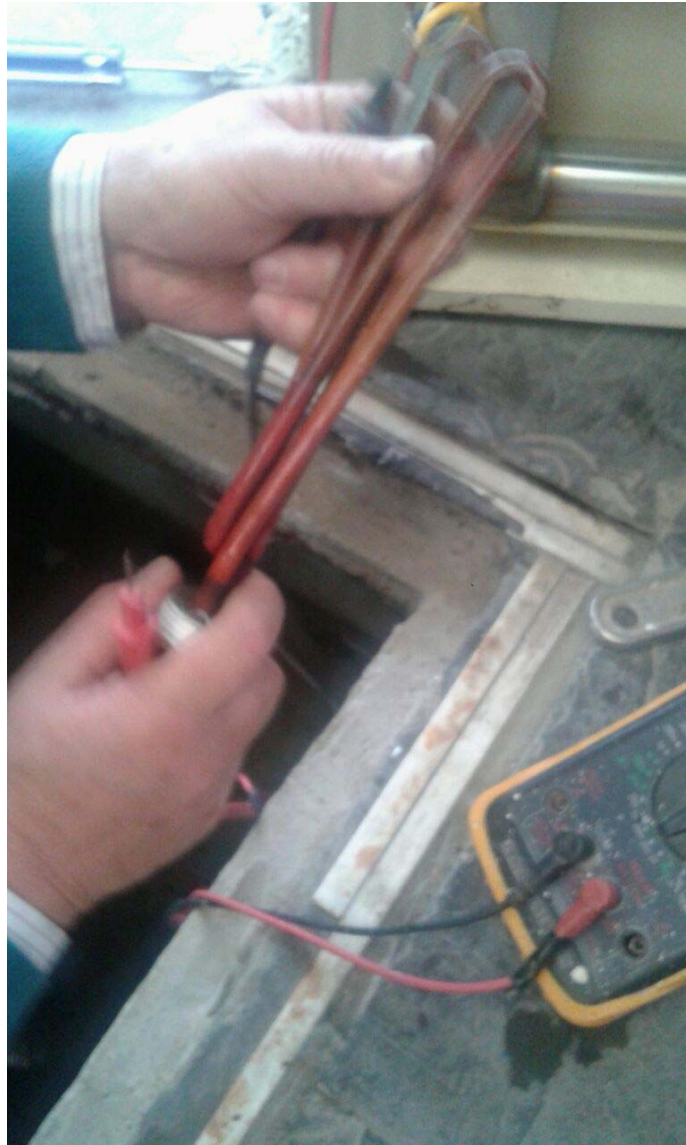

Mantenimiento de piscina, con el reemplazo de dos calentadores.



**GAD MUNICIPAL DE PEDRO MONCAYO**

*Primero la Gente*

**CENTRO DE REHABILITACIÓN FÍSICA NUESTRA SEÑORA DE NATIVIDAD  
GAD DEL CANTÓN PEDRO MONCAYO**



Visitas por parte del Médico Traumatólogo en acompañamiento con los técnicos operativos del MIES, en las visitas domiciliarias.



**GAD MUNICIPAL DE PEDRO MONCAYO**

*Primero la Gente*

**CENTRO DE REHABILITACIÓN FÍSICA NUESTRA SEÑORA DE NATIVIDAD  
GAD DEL CANTÓN PEDRO MONCAYO**

Atención personalizada a pacientes que asisten al servicio de Rehabilitación.

