

FICHA DE EVALUACIÓN DEL PROYECTO							
Programa	Misión Solidaria Nuestra Señora de Natividad						
Proyecto	Centro de Rehabilitación Integral						
Equipo evaluador	Gabriela Cruz				Fecha:	30/12/2016	
Descripción del proyecto	Este proyecto, es un servicio social, orientado a la ciudadanía en general priorizando a personas con discapacidad, adultos mayores, personas en pobreza y extrema pobreza y que además necesitan un diagnóstico temprano de la discapacidad, tratamiento y rehabilitación, para lo cual se cuenta con un personal calificado y con vasta experiencia, cuya misión es brindar un servicio de calidad y calidez a las s que acudan al Centro de Rehabilitación.			Objetivos			
				Brindar atención de calidad y con calidez a la población vulnerable del Cantón Pedro Moncayo. Establecer una Gestión Administrativa y Financiera del Centro de Rehabilitación Integral Nuestra Señora de Natividad.			
Nivel de cumplimiento	Evaluación de resultados						
Efectividad Eficacia	100.00%	Resultados esperados			Nivel de avance programático		Tiempo en meses
	100.00%	R1. 10500 atenciones en todas las especialidades	Unidad de medida	Meta	Avance	Programado	Ejecutado
			Atenciones	10,500	11927	100%	4
							4
		Evaluación presupuestaria					
		Fuentes de financiamiento		Codificado			
		GAD PM		Inicial	Final	Ejecutado	
		Total		86,000.00	86,000.00	86,000.00	
				86,000.00	86,000.00	86,000.00	
Beneficio/costo	Análisis beneficio/costo multicriterio						
1.26	Criterios		Beneficio identificado			Calificación	Valoración
	Social		Se ha brindado un servicio de calidad y calidez a personas del grupo de atención prioritaria.			Muy alto	5.00
	Económico		Costos accesibles a la ciudadanía en general			Muy alto	5.00
	Organizacional		Se ha trabajado en red con el Ministerio de Salud Pública y el Instituto Ecuatoriano de Seguridad Social			Alto	4.00
	Politico		Visibilización de los servicios sociales que brinda el GAD Municipal de Pedro Moncayo.			Muy alto	5.00
	Tecnológico/Metodológico		El tratamiento ha realizarse se planifica de acuerdo al diagnóstico individual de cada paciente, utilizando equipos, técnicas y métodos para contribuir a un tratamiento integral.			Muy alto	5.00
			Valoración de beneficios				24.00
	Criterios		Costo identificado			Calificación	Valoración
	Social		Ubicación geográfica de pacientes que requieren del servicio			Alto	4.00
	Económico		Ausentismo de pacientes a citas agendadas			Alto	4.00
	Organizacional		Mantenimiento de las instalaciones			Alto	4.00
	Politico		No se ha llegado a todas las parroquias rurales con el servicio.			Alto	4.00
Tecnológico/Metodológico		Equipos informáticos y de electroterapia que están a punto de llegar al final de su vida útil.			Regular	3.00	
		Valoración de costos				19.00	
		Relación beneficio/costo				1.26	
Análisis cualitativo							
<b>Aspectos positivos</b> del proyecto:							
1. Equipos con tecnología de punta							
2. Equipo técnico capacitado y multidisciplinario							
3. Se brinda atención prioritaria a personas con discapacidad, adultos mayores y personas de escasos recursos							
<b>Temas a mejorar:</b>							
1. Ampliación de cobertura							
2. Mantenimiento de infraestructura e instalaciones eléctricas							
3. Campaña de marketing del servicio.							
<b>Aprendizajes claves</b>							
1. Excelente trabajo de equipo entre todos los profesionales del Centro Integral de Terapias.							
2. Se ha creado lazos de afectividad entre pacientes y profesionales.							
3. Priorizar la atención a grupos vulnerables.							
Análisis de <b>factores</b> que influyen:							
1. Ausencia de pacientes a citas agendadas							
2. Oferta del mismo servicio a costos mas económicos y exonerados							
3. Situación económica de los pacientes.							

# **ANEXOS**

ATENCION CENTRO DE REHABILITACION								
SEXO			TOTAL	TERAPIA FISICA	TERAPIA DE LENGUAJE/ OCUPACIONAL	TRAUMATOLOGIA	PSICOLOGIA EDUCATIVA	TOTAL
MES	FEM	MASC						
ENERO	414	417	831	547	158	126		831
FEBRERO	427	265	692	514	149	29		692
MARZO	501	474	975	615	151	209		975
ABRIL	680	483	1163	718	182	263		1163
MAYO	542	490	1032	688	181	158	5	1032
JUNIO	456	715	1171	762	266	141	2	1171
JULIO	474	635	1109	706	217	186	0	1109
AGOSTO	556	616	1172	725	239	208		1172
SEPTIEMBRE	511	574	1085	648	241	193	3	1085
OCTUBRE	433	408	841	565	82	194	0	841
NOVIEMBRE	577	512	1089	734	164	191	0	1089
DICIEMBRE	379	388	767	485	165	117		767
<b>11927</b>			<b>11927</b>					

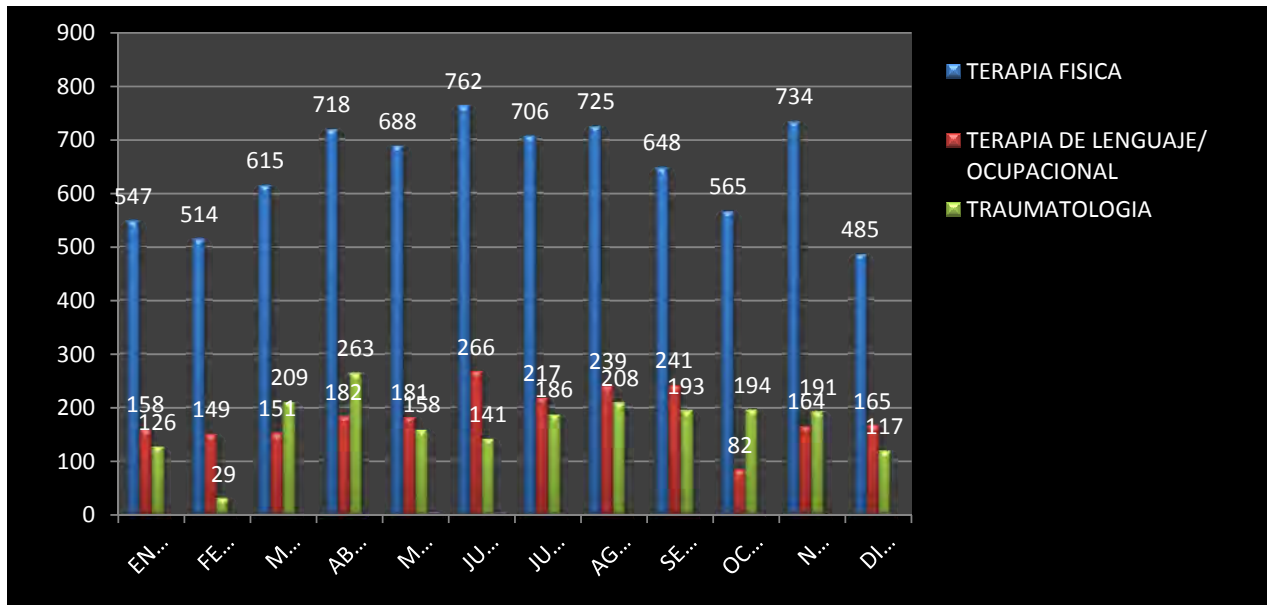

### ATENCION EN TERAPIA FISICA





## HIDROTERAPIA



## GIMNASIO



## ESTIMULACION TEMPRANA



## TERAPIA DE LENGUAJE



## TRAUMATOLOGIA



# ATENCION EN EL ASILO DE ANCIANOS LUZMILA ROMERO DE ESPINOSA

## TERAPIA FISICA



## TRAUMATOLOGIA





## TERAPIA OCUPACIONAL



## PROMOCION DE SERVICIOS



